

Tareas

03/24/2026 8:37 pm EDT

[View in English](#)



En esta sección se muestran las actividades y tareas asignadas por los docentes, así como las evaluaciones.

TYPE	TITLE	STATUS	SCORE	ASSIGNED	DUE	STUDENTS
	prueba regular assignment 18/12/2024 prueba regular assignment 18/12/2024	active	-	2024-12-18	2024-12-24	0 / 1
	Assignment for notification view Assignment for notification view	closed	100%	2024-12-17	2024-12-18	1 / 1
	Assignment prueba 10/12/2024 prueba 10/12/2024	active	-	2024-12-10	2024-12-24	0 / 1
	Assignment 1 with CTM - PROD Assignment 1 with CTM	closed	-	2024-12-09	2024-12-10	0 / 1
	iread assignment PM iread assignment PM	closed	25%	2024-12-05	2024-12-06	1 / 1
	Validación de score	closed	67%	2024-12-02	2024-12-03	1 / 1

La información que se muestra en esta sección incluye:

- **Tipo de asignación**
 - Clase
 - Yo leo
 - Prueba
- **Estado de actividad**
 - Activo
 - No iniciado
 - Cerrado
- **Puntuación** (se muestra en porcentaje e indica si hay notas pendientes)
- **Fecha de asignación**
- **Fecha de vencimiento**
- **Estudiantes enviados**

Haz clic en el icono con los tres puntos para editar o eliminar o reabrir una actividad.

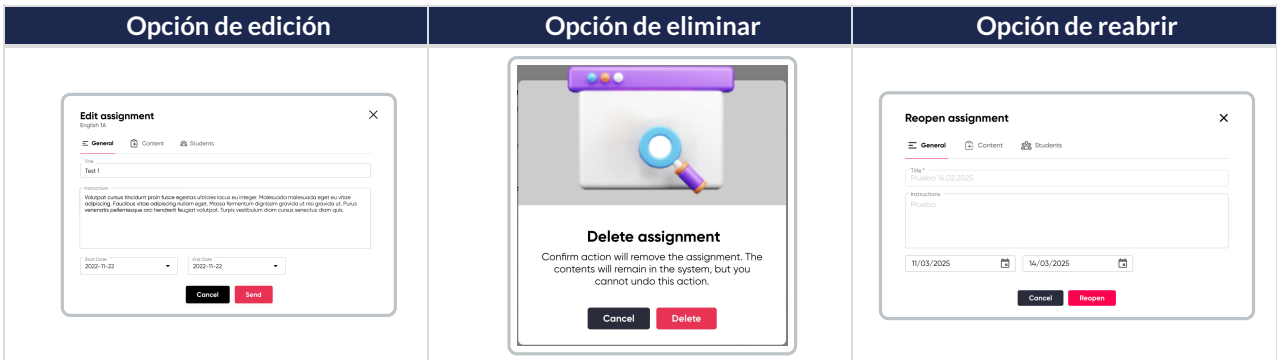
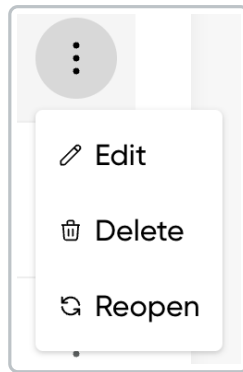

Una vez que un estudiante haya enviado la actividad, ésta no podrá editarse ni eliminarse.

Hay una barra de búsqueda y filtros disponibles para tipo de tarea, estado y fecha de vencimiento para localizar las tareas de manera más eficiente.

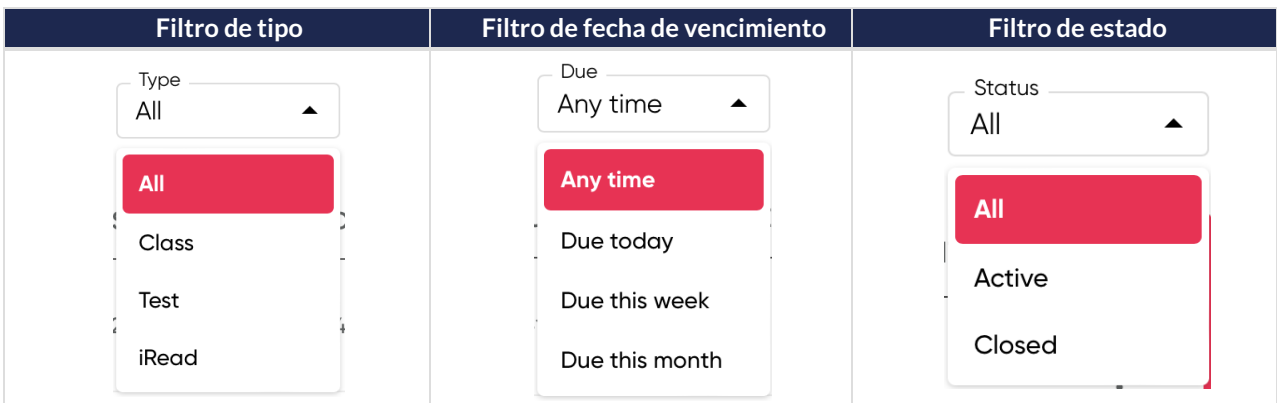

Recuerda: El <Auto-Submit> es una función que se activa automáticamente cuando el tiempo para realizar una actividad se termina y el alumno no ha hecho clic en "Enviar". En ese momento, el sistema **envía de forma automática las respuestas que el estudiante haya alcanzado a completar**, asegurando que su trabajo no se pierda y que el profesor reciba lo que logró contestar.

¿Cómo se visualiza?

Si el estudiante realizó solo 1 de las 4 actividades asignadas, en el apartado <Score> aparecerá un guión (-) en las actividades no realizadas, lo cual indica que no fueron completadas. El promedio total refleja únicamente la calificación obtenida en la actividad que sí fue realizada.

Ejemplo:

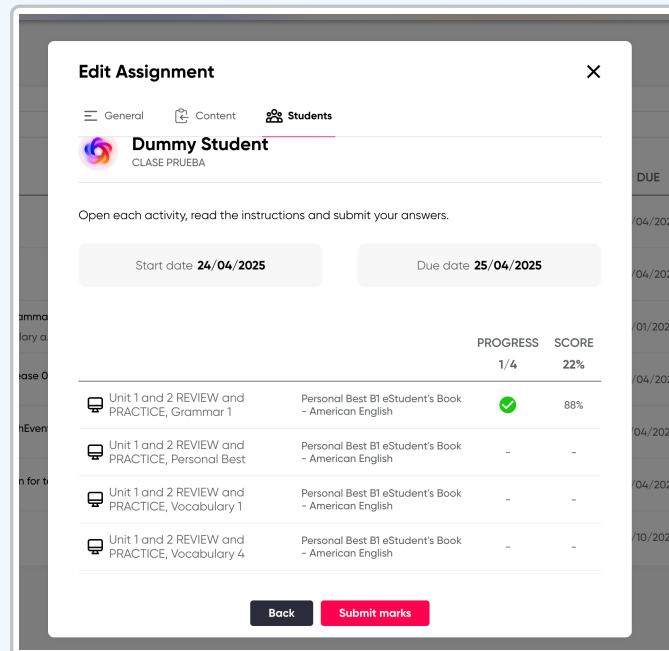

Edit Assignment

General Content Students

Dummy Student
CLASE PRUEBA

Open each activity, read the instructions and submit your answers.

Start date **24/04/2025** Due date **25/04/2025**

		PROGRESS	SCORE
		1/4	22%
Unit 1 and 2 REVIEW and PRACTICE, Grammar 1	Personal Best B1 eStudent's Book - American English	✓	88%
Unit 1 and 2 REVIEW and PRACTICE, Personal Best	Personal Best B1 eStudent's Book - American English	-	-
Unit 1 and 2 REVIEW and PRACTICE, Vocabulary 1	Personal Best B1 eStudent's Book - American English	-	-
Unit 1 and 2 REVIEW and PRACTICE, Vocabulary 4	Personal Best B1 eStudent's Book - American English	-	-

Back Submit marks

Al vencer el tiempo establecido de entrega, el envío de auto-submit se realiza a las 10:00h CET(Hora Central Europea).



Recuerda:

Los <Recursos Adicionales> no son asignables, especialmente los archivos .html